

# Recomendaciones para el electorado

El cuidado de la salud es una responsabilidad colectiva. Por ello, antes de ir a votar es importante:

**Verificar con anticipación su recinto y número de mesa en la aplicación Yo Participo, del Órgano Electoral Plurinacional.**



**Asistir a votar en los horarios establecidos, según la terminación de la cédula de identidad.**

## Horarios de votación

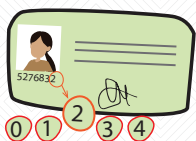

De **08:00 a 12:30** votarán las personas cuyo último número de cédula de identidad termine en **0, 1, 2, 3 o 4.**



De **12:30 a 17:00** votarán las personas cuyo último número de cédula de identidad termine en **5, 6, 7, 8 o 9.**

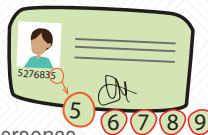

**Usar barbijo** permanentemente.

Portar la **cédula de identidad original.**

Llevar un **bolígrafo.**

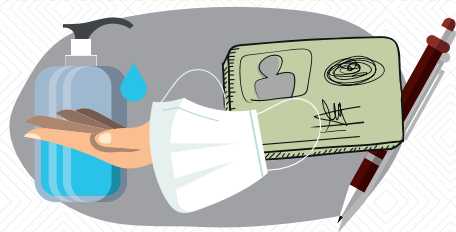

**Lavarse las manos** con agua y jabón, o desinfectarlas con alcohol.

**Mantener la distancia** de al menos **1,5 metros** con las demás personas.

Cuando haya votado, salir de inmediato del recinto y **regresar a su domicilio.**

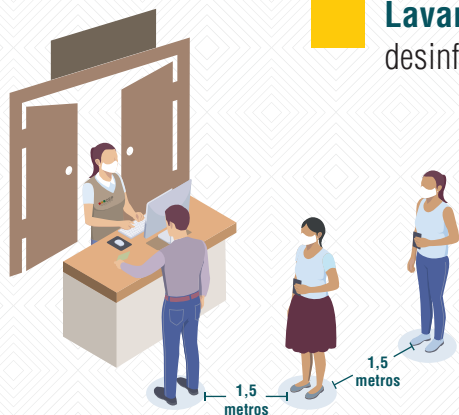

# Conoce qué autoridades elegiremos en el departamento de Tarija

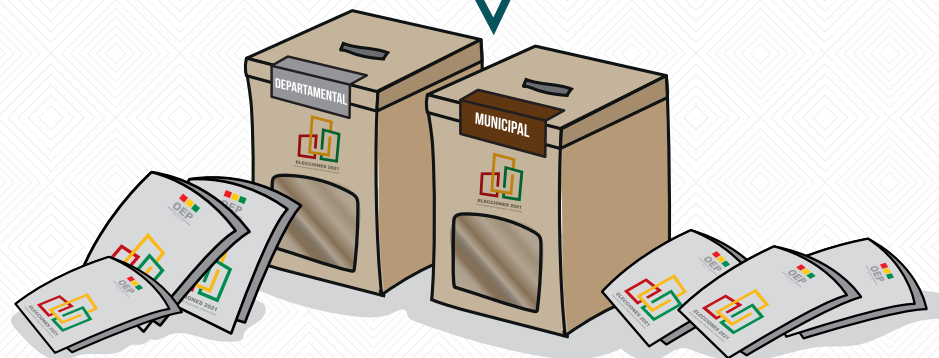

@TSEBolivia



tse\_bolivia



72044497



fuentedirecta.oep.org.bo  
(periódico digital del OEP)



Tribunal Supremo Electoral



www.youtube.com/OEPTSEBolivia

# PAPELETA DEPARTAMENTAL

Papeleta para las provincias:  
Gran Chaco, Aniceto Arce y Cercado

ELECCIÓN DE AUTORIDADES POLÍTICAS DEPARTAMENTALES, REGIONALES Y MUNICIPALES 2021  
TARIJA - PROVINCIA

CANDIDATAS Y CANDIDATOS A GOBERNADORA O GOBERNADOR

NOMBRE GOBERNADORA NOMBRE VICEGOBERNADOR	NOMBRE GOBERNADOR NOMBRE VICEGOBERNADOR	NOMBRE GOBERNADORA NOMBRE VICEGOBERNADOR	NOMBRE GOBERNADOR NOMBRE VICEGOBERNADOR	NOMBRE GOBERNADORA NOMBRE VICEGOBERNADOR	NOMBRE GOBERNADOR NOMBRE VICEGOBERNADOR	NOMBRE GOBERNADORA NOMBRE VICEGOBERNADOR	NOMBRE GOBERNADOR NOMBRE VICEGOBERNADOR
---	--	---	--	---	--	---	--

CANDIDATAS Y CANDIDATOS A ASAMBLEÍSTAS POR TERRITORIO

--	--	--	--	--	--	--	--

CANDIDATAS Y CANDIDATOS A ASAMBLEÍSTAS DEPARTAMENTALES POR POBLACIÓN

--	--	--	--	--	--	--	--

Cada franja horizontal es independiente y debes marcar una sola vez en la casilla que elijas

NOMBRE GOBERNADORA  
NOMBRE VICEGOBERNADOR



Papeleta para las provincias: O'Connor, Eustaquio Méndez y José María Avilés

ELECCIÓN DE AUTORIDADES POLÍTICAS DEPARTAMENTALES, REGIONALES Y MUNICIPALES 2021  
TARIJA - PROVINCIA

CANDIDATAS Y CANDIDATOS A GOBERNADORA O GOBERNADOR

NOMBRE GOBERNADORA NOMBRE VICEGOBERNADOR	NOMBRE GOBERNADOR NOMBRE VICEGOBERNADOR	NOMBRE GOBERNADORA NOMBRE VICEGOBERNADOR	NOMBRE GOBERNADOR NOMBRE VICEGOBERNADOR	NOMBRE GOBERNADORA NOMBRE VICEGOBERNADOR	NOMBRE GOBERNADOR NOMBRE VICEGOBERNADOR	NOMBRE GOBERNADORA NOMBRE VICEGOBERNADOR	NOMBRE GOBERNADOR NOMBRE VICEGOBERNADOR
---	--	---	--	---	--	---	--

CANDIDATAS Y CANDIDATOS A ASAMBLEÍSTAS POR TERRITORIO

--	--	--	--	--	--	--	--

CANDIDATAS Y CANDIDATOS A ASAMBLEÍSTAS DEPARTAMENTALES POR POBLACIÓN

NOMBRE TITULAR NOMBRE SUPLENTE	NOMBRE TITULAR NOMBRE SUPLENTE	NOMBRE TITULAR NOMBRE SUPLENTE	NOMBRE TITULAR NOMBRE SUPLENTE	NOMBRE TITULAR NOMBRE SUPLENTE	NOMBRE TITULAR NOMBRE SUPLENTE	NOMBRE TITULAR NOMBRE SUPLENTE	NOMBRE TITULAR NOMBRE SUPLENTE
-----------------------------------	-----------------------------------	-----------------------------------	-----------------------------------	-----------------------------------	-----------------------------------	-----------------------------------	-----------------------------------

Cada franja horizontal es independiente y debes marcar una sola vez en la casilla que elijas

NOMBRE ALCALDESA



# PAPELETA MUNICIPAL

ELECCIÓN DE AUTORIDADES POLÍTICAS DEPARTAMENTALES, REGIONALES Y MUNICIPALES 2021  
TARIJA - PROVINCIA - MUNICIPIO

CANDIDATAS Y CANDIDATOS A ALCALDESA O ALCALDE

NOMBRE ALCALDESA	NOMBRE ALCALDE	NOMBRE ALCALDESA	NOMBRE ALCALDE	NOMBRE ALCALDESA	NOMBRE ALCALDE	NOMBRE ALCALDESA	NOMBRE ALCALDE
------------------	----------------	------------------	----------------	------------------	----------------	------------------	----------------

CANDIDATAS Y CANDIDATOS A CONCEJALES

--	--	--	--	--	--	--	--

# GOBIERNO AUTÓNOMO DEPARTAMENTAL

El Órgano Ejecutivo está conformado por:

**1** Gobernador/a

Se elige en circunscripción única departamental por mayoría absoluta de votos válidos emitidos (más del 50%) o un mínimo del 40% de los votos válidos emitidos, con una diferencia de al menos el 10% con relación a la segunda candidatura más votada.

**1** Vicegobernador/a

Se elige en fórmula única junto con el candidato/a a Gobernador/a

Órgano Legislativo

La Asamblea Departamental está conformada por **30 asambleístas** electos de la siguiente manera:

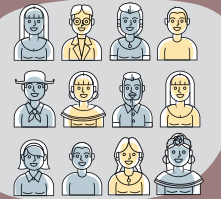

**12** asambleístas departamentales por territorio (con sus respectivos suplentes)

Se elige por mayoría simple de votos, uno en cada municipio.

**15** asambleístas departamentales por población (con sus respectivos suplentes)

En este caso se aplica un sistema mixto, de asignación por mayoría simple y por el sistema proporcional. De la siguiente manera:

**Mayoría simple**

- 1** asambleísta por la provincia O'Connor
- 1** asambleísta por la provincia Eustaquio Méndez
- 1** asambleísta por la provincia José María Avilés

**Sistema proporcional**

- 4** asambleístas por la provincia Gran Chaco
- 2** asambleístas por la provincia Aniceto Arce
- 6** asambleístas por la provincia Cercado

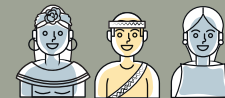

**3** asambleístas departamentales IOC (con sus respectivos suplentes)

Se eligen por normas y procedimientos propios.

Que representan a los pueblos Guaraní (1), Tapiete (1) y Weenhayek (1)

# GOBIERNOS AUTÓNOMOS MUNICIPALES

Órganos Ejecutivos



**11** alcaldes/as

En el departamento de Tarija existen 11 municipios, en cada uno se elegirá a una Alcaldesa o un Alcalde por mayoría simple de votos, es decir, se gana con un voto de diferencia.



**79** concejales/as (con sus respectivos suplentes)

Se eligen en circunscripción municipal mediante el sistema proporcional (según la cantidad de votos obtenidos por cada organización política).