

# Recomendaciones para el electorado

El cuidado de la salud es una responsabilidad colectiva. Por ello, antes de ir a votar es importante:

■ **Verificar con anticipación su recinto y número de mesa en la aplicación Yo Participo**, del Órgano Electoral Plurinacional.



■ **Asistir a votar en los horarios establecidos**, según la terminación de la cédula de identidad.



- Usar **barbijo** permanentemente.
- Portar la **cédula de identidad original**.
- Llevar un **bolígrafo**.

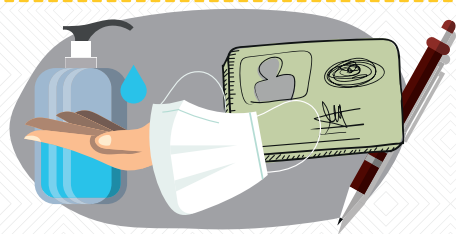

■ **Lavarse las manos** con agua y jabón, o desinfectarlas con alcohol.

■ **Mantener la distancia** de al menos **1,5 metros** con las demás personas.

■ Cuando haya votado, salir de inmediato del recinto y **regresar a su domicilio**.

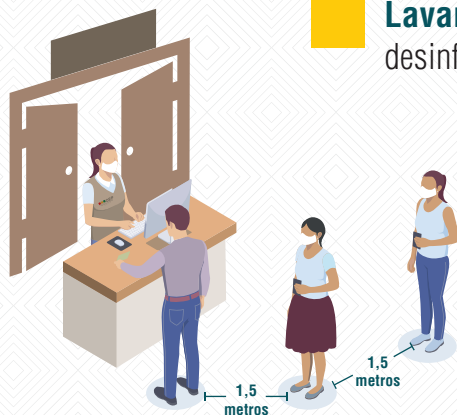

Conoce qué autoridades elegiremos en el departamento de **La Paz**

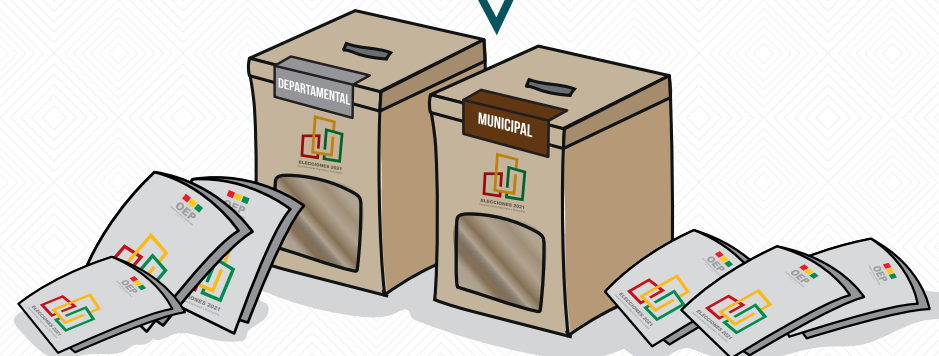

@TSEBolivia



tse\_bolivia



72044497



fuentedirecta.oep.org.bo  
(periódico digital del OEP)



Tribunal Supremo Electoral



www.youtube.com/OEPTSEBolivia

# PAPELETA DEPARTAMENTAL

Cada franja horizontal es independiente y debes marcar una sola vez en la casilla que elijas

**ELECCIÓN DE AUTORIDADES POLÍTICAS DEPARTAMENTALES, REGIONALES Y MUNICIPALES 2021**  
LA PAZ - PROVINCIA

**CANDIDATAS Y CANDIDATOS A GOBERNADORA O GOBERNADOR**

NOMBRE GOBERNADORA	NOMBRE GOBERNADORA	NOMBRE GOBERNADOR	NOMBRE GOBERNADORA	NOMBRE GOBERNADOR	NOMBRE GOBERNADORA	NOMBRE GOBERNADOR	NOMBRE GOBERNADORA
<input type="checkbox"/>	<input type="checkbox"/>	<input type="checkbox"/>	<input type="checkbox"/>	<input type="checkbox"/>	<input type="checkbox"/>	<input type="checkbox"/>	<input type="checkbox"/>

**CANDIDATAS Y CANDIDATOS A ASAMBLEÍSTAS POR TERRITORIO**

NOMBRE TITULAR NOMBRE SUPLENTE	NOMBRE TITULAR NOMBRE SUPLENTE	NOMBRE TITULAR NOMBRE SUPLENTE	NOMBRE TITULAR NOMBRE SUPLENTE	NOMBRE TITULAR NOMBRE SUPLENTE	NOMBRE TITULAR NOMBRE SUPLENTE	NOMBRE TITULAR NOMBRE SUPLENTE
<input type="checkbox"/>	<input type="checkbox"/>	<input type="checkbox"/>	<input type="checkbox"/>	<input type="checkbox"/>	<input type="checkbox"/>	<input type="checkbox"/>

**CANDIDATAS Y CANDIDATOS A ASAMBLEÍSTAS DEPARTAMENTALES POR POBLACIÓN**

<input type="checkbox"/>	<input type="checkbox"/>	<input type="checkbox"/>	<input type="checkbox"/>	<input type="checkbox"/>	<input type="checkbox"/>	<input type="checkbox"/>
--------------------------	--------------------------	--------------------------	--------------------------	--------------------------	--------------------------	--------------------------

NOMBRE GOBERNADORA

NOMBRE TITULAR  
NOMBRE SUPLENTE

# PAPELETA MUNICIPAL

Cada franja horizontal es independiente y debes marcar una sola vez en la casilla que elijas

**ELECCIÓN DE AUTORIDADES POLÍTICAS DEPARTAMENTALES, REGIONALES Y MUNICIPALES 2021**  
LA PAZ - PROVINCIA - MUNICIPIO

**CANDIDATAS Y CANDIDATOS A ALCALDESA O ALCALDE**

NOMBRE ALCALDESA	NOMBRE ALCALDE	NOMBRE ALCALDESA	NOMBRE ALCALDE	NOMBRE ALCALDESA	NOMBRE ALCALDE	NOMBRE ALCALDESA
<input type="checkbox"/>	<input type="checkbox"/>	<input type="checkbox"/>	<input type="checkbox"/>	<input type="checkbox"/>	<input type="checkbox"/>	<input type="checkbox"/>

**CANDIDATAS Y CANDIDATOS A CONCEJALES**

<input type="checkbox"/>	<input type="checkbox"/>	<input type="checkbox"/>	<input type="checkbox"/>	<input type="checkbox"/>	<input type="checkbox"/>	<input type="checkbox"/>
--------------------------	--------------------------	--------------------------	--------------------------	--------------------------	--------------------------	--------------------------

NOMBRE ALCALDESA

# GOBIERNO AUTÓNOMO DEPARTAMENTAL

El Órgano Ejecutivo está conformado por:

**1** Gobernador/a



Se elige en circunscripción única departamental por mayoría absoluta de votos válidos emitidos (más del 50%) o un mínimo del 40% de los votos válidos emitidos, con una diferencia de al menos el 10% con relación a la segunda candidatura más votada.

## Órgano Legislativo

La **Asamblea Departamental** está conformada por **45 asambleístas** electos de la siguiente manera:

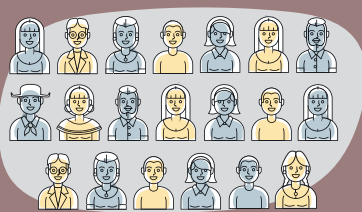

**20** asambleístas departamentales por territorio (con sus respectivos suplentes)

Se elige uno en cada provincia, por mayoría simple de votos.



**20** asambleístas departamentales por población (con sus respectivos suplentes)

Se eligen en circunscripción departamental, mediante el sistema proporcional (según la cantidad de votos obtenidos por cada organización política).



**5** asambleístas departamentales IOC (con sus respectivos suplentes)

Se eligen por normas y procedimientos propios.

Que representan a los pueblos Afroboliviano (1), Mositén (1), Leco (1), Kallawaya (1) y Tacana y Araona (1).

# GOBIERNOS AUTÓNOMOS MUNICIPALES

## Órganos Ejecutivos

**87** alcaldes/as

En el departamento de La Paz existen 87 municipios, en cada uno se elegirá a una Alcaldesa o un Alcalde por mayoría simple de votos, es decir, se gana con un voto de diferencia.



**497** concejales/as (con sus respectivos suplentes)

Se eligen en circunscripción municipal mediante el sistema proporcional (según la cantidad de votos obtenidos por cada organización política).