

Recomendaciones para el electorado

El cuidado de la salud es una responsabilidad colectiva. Por ello, antes de ir a votar es importante:

■ **Verificar con anticipación su recinto y número de mesa en la aplicación Yo Participo**, del Órgano Electoral Plurinacional.



■ **Asistir a votar en los horarios establecidos**, según la terminación de la cédula de identidad.

Horarios de votación



■ **Usar barbijo** permanentemente.

■ Portar la **cédula de identidad original**.

■ Llevar un **bolígrafo**.

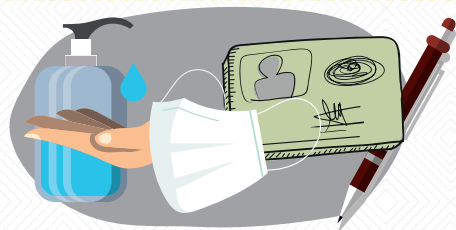

■ **Lavarse las manos** con agua y jabón, o desinfectarlas con alcohol.

■ **Mantener la distancia** de al menos **1,5 metros** con las demás personas.

■ Cuando haya votado, salir de inmediato del recinto y **regresar a su domicilio**.

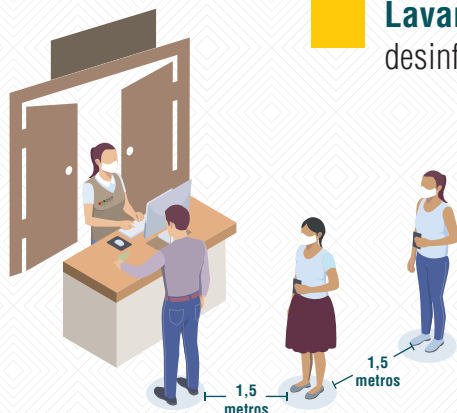

ÓRGANO ELECTORAL PLURINACIONAL
BOLIVIA

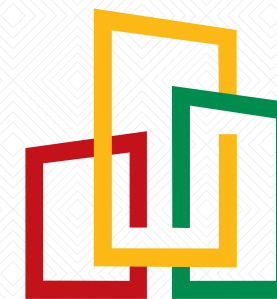

ELECCIONES 2021
Departamentales, Regionales y Municipales

Conoce qué
**autoridades
elegiremos en la región
del GRAN CHACO**
[TARIJA]



@TSEBolivia



tse_bolivia



72044497



fuentedirecta.oep.org.bo
(periódico digital del OEP)



Tribunal Supremo Electoral



www.youtube.com/OEPTSEBolivia

PAPELETA REGIONAL (YACUIBA)

Cada franja horizontal es independiente y debes marcar una sola vez en la casilla que elijas

ELECCIÓN DE AUTORIDADES POLÍTICAS DEPARTAMENTALES, REGIONALES Y MUNICIPALES 2021
TARJETA - GRAN CHACO - YACUIBA

CANDIDATAS Y CANDIDATOS A EJECUTIVA O EJECUTIVO REGIONAL

NOMBRE EJECUTIVA REGIONAL	NOMBRE EJECUTIVA REGIONAL	NOMBRE EJECUTIVO REGIONAL	NOMBRE EJECUTIVA REGIONAL	NOMBRE EJECUTIVO REGIONAL	NOMBRE EJECUTIVA REGIONAL	NOMBRE EJECUTIVO REGIONAL	NOMBRE EJECUTIVA REGIONAL
<input checked="" type="checkbox"/>	<input type="checkbox"/>	<input type="checkbox"/>	<input type="checkbox"/>	<input type="checkbox"/>	<input type="checkbox"/>	<input type="checkbox"/>	<input type="checkbox"/>

CANDIDATAS Y CANDIDATOS A ASAMBLEÍSTAS REGIONALES POR TERRITORIO

<input type="checkbox"/>	<input type="checkbox"/>	<input type="checkbox"/>	<input type="checkbox"/>	<input type="checkbox"/>	<input type="checkbox"/>	<input type="checkbox"/>	<input type="checkbox"/>
--------------------------	--------------------------	--------------------------	--------------------------	--------------------------	--------------------------	--------------------------	--------------------------

CANDIDATAS Y CANDIDATOS A ASAMBLEÍSTAS REGIONALES POR POBLACIÓN

NOMBRE TITULAR NOMBRE SUPLENTE	NOMBRE TITULAR NOMBRE SUPLENTE	NOMBRE TITULAR NOMBRE SUPLENTE	NOMBRE TITULAR NOMBRE SUPLENTE	NOMBRE TITULAR NOMBRE SUPLENTE	NOMBRE TITULAR NOMBRE SUPLENTE	NOMBRE TITULAR NOMBRE SUPLENTE	NOMBRE TITULAR NOMBRE SUPLENTE
<input checked="" type="checkbox"/>	<input type="checkbox"/>	<input type="checkbox"/>	<input type="checkbox"/>	<input type="checkbox"/>	<input type="checkbox"/>	<input type="checkbox"/>	<input type="checkbox"/>

PAPELETA REGIONAL (VILLA MONTES Y CARAPARÍ)

Cada franja horizontal es independiente y debes marcar una sola vez en la casilla que elijas

ELECCIÓN DE AUTORIDADES POLÍTICAS DEPARTAMENTALES, REGIONALES Y MUNICIPALES 2021
TARJETA - GRAN CHACO - MUNICIPIO

CANDIDATAS Y CANDIDATOS A EJECUTIVA O EJECUTIVO REGIONAL

NOMBRE EJECUTIVA REGIONAL	NOMBRE EJECUTIVA REGIONAL	NOMBRE EJECUTIVO REGIONAL	NOMBRE EJECUTIVA REGIONAL	NOMBRE EJECUTIVO REGIONAL	NOMBRE EJECUTIVA REGIONAL	NOMBRE EJECUTIVO REGIONAL	NOMBRE EJECUTIVA REGIONAL
<input checked="" type="checkbox"/>	<input type="checkbox"/>	<input type="checkbox"/>	<input type="checkbox"/>	<input type="checkbox"/>	<input type="checkbox"/>	<input type="checkbox"/>	<input type="checkbox"/>

CANDIDATAS Y CANDIDATOS A EJECUTIVA O EJECUTIVO DE DESARROLLO

NOMBRE EJECUTIVO DE DESARROLLO	NOMBRE EJECUTIVA DE DESARROLLO	NOMBRE EJECUTIVO DE DESARROLLO	NOMBRE EJECUTIVA DE DESARROLLO	NOMBRE EJECUTIVO DE DESARROLLO	NOMBRE EJECUTIVA DE DESARROLLO	NOMBRE EJECUTIVO DE DESARROLLO	NOMBRE EJECUTIVA DE DESARROLLO
<input checked="" type="checkbox"/>	<input type="checkbox"/>	<input type="checkbox"/>	<input type="checkbox"/>	<input type="checkbox"/>	<input type="checkbox"/>	<input type="checkbox"/>	<input type="checkbox"/>

CANDIDATAS Y CANDIDATOS A ASAMBLEÍSTAS REGIONALES POR TERRITORIO

<input checked="" type="checkbox"/>	<input type="checkbox"/>	<input type="checkbox"/>	<input type="checkbox"/>	<input type="checkbox"/>	<input type="checkbox"/>	<input type="checkbox"/>	<input type="checkbox"/>
-------------------------------------	--------------------------	--------------------------	--------------------------	--------------------------	--------------------------	--------------------------	--------------------------

CANDIDATAS Y CANDIDATOS A ASAMBLEÍSTAS REGIONALES POR POBLACIÓN

NOMBRE TITULAR NOMBRE SUPLENTE	NOMBRE TITULAR NOMBRE SUPLENTE	NOMBRE TITULAR NOMBRE SUPLENTE	NOMBRE TITULAR NOMBRE SUPLENTE	NOMBRE TITULAR NOMBRE SUPLENTE	NOMBRE TITULAR NOMBRE SUPLENTE	NOMBRE TITULAR NOMBRE SUPLENTE	NOMBRE TITULAR NOMBRE SUPLENTE
<input checked="" type="checkbox"/>	<input type="checkbox"/>	<input type="checkbox"/>	<input type="checkbox"/>	<input type="checkbox"/>	<input type="checkbox"/>	<input type="checkbox"/>	<input type="checkbox"/>

Gobierno Autónomo Regional

Región del Gran Chaco

El Órgano Ejecutivo está conformado por:

1 Ejecutivo Regional

Se elige por mayoría simple de votos en circunscripción regional.



2 Ejecutivos de Desarrollo

Ambos se eligen por mayoría simple de votos



Uno se elige en el municipio de Villa Montes

Uno se elige en el municipio de Caraparí

Órgano Deliberativo

La Asamblea Regional del Gran Chaco **está conformada por 12 asambleístas**, electos de la siguiente manera:



6 asambleístas regionales por territorio (con sus respectivos suplentes)

Dos asambleístas por cada municipio. Para la elección se aplica el sistema proporcional (según la cantidad de votos obtenidos por cada organización política).

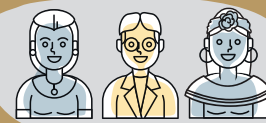

3 asambleístas regionales por población (con sus respectivos suplentes)

Un asambleísta en cada municipio, elegido por mayoría simple de votos.



3 asambleístas regionales IOC (con sus respectivos suplentes)

Que representan a los pueblos Guaraní (1), Tapiete (1) y Weenhayek (1)

Se eligen por normas y procedimientos propios.