

Recomendaciones para el electorado

El cuidado de la salud es una responsabilidad colectiva. Por ello, antes de ir a votar es importante:

■ **Verificar con anticipación su recinto y número de mesa en la aplicación Yo Participo**, del Órgano Electoral Plurinacional.



■ **Asistir a votar en los horarios establecidos**, según la terminación de la cédula de identidad.

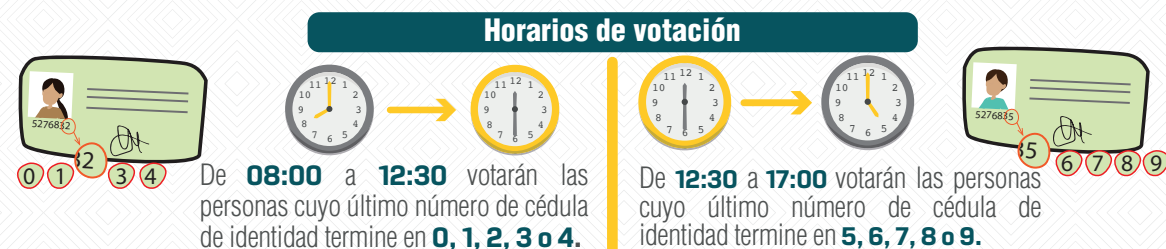

- Usar **barbijo** permanentemente.
- Portar la **cédula de identidad original**.
- Llevar un **bolígrafo**.

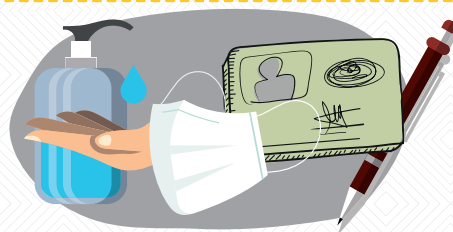

■ **Lavarse las manos** con agua y jabón, o desinfectarlas con alcohol.

■ **Mantener la distancia** de al menos **1,5 metros** con las demás personas.

■ Cuando haya votado, salir de inmediato del recinto y **regresar a su domicilio**.

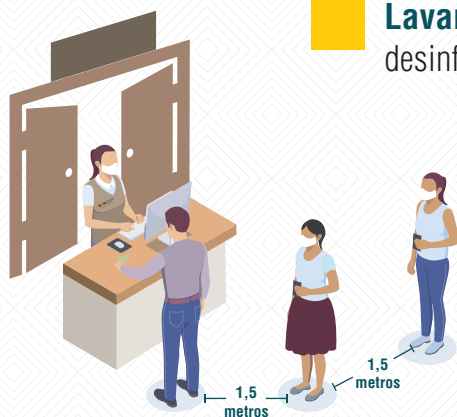

Conoce qué autoridades elegiremos en el departamento de Cochabamba

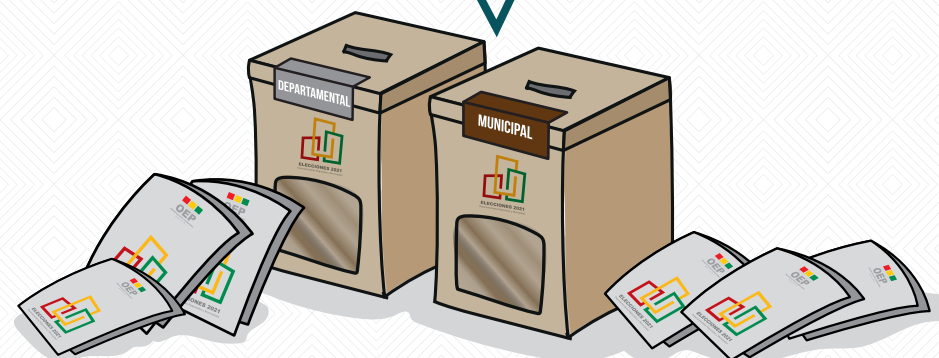

@TSEBolivia



tse_bolivia



72044497



fuentedirecta.oep.org.bo
(periódico digital del OEP)



Tribunal Supremo Electoral



www.youtube.com/OEPTSEBolivia

PAPELETA DEPARTAMENTAL

Cada franja horizontal es independiente y debes marcar una sola vez en la casilla que elijas

ELECCIÓN DE AUTORIDADES POLÍTICAS DEPARTAMENTALES, REGIONALES Y MUNICIPALES 2021
COCHABAMBA - PROVINCIA

CANDIDATAS Y CANDIDATOS A GOBERNADORA O GOBERNADOR

NOMBRE GOBERNADORA	NOMBRE GOBERNADORA	NOMBRE GOBERNADOR	NOMBRE GOBERNADORA	NOMBRE GOBERNADOR	NOMBRE GOBERNADORA	NOMBRE GOBERNADOR	NOMBRE GOBERNADORA
<input type="checkbox"/>	<input type="checkbox"/>	<input type="checkbox"/>	<input type="checkbox"/>	<input type="checkbox"/>	<input type="checkbox"/>	<input type="checkbox"/>	<input type="checkbox"/>

CANDIDATAS Y CANDIDATOS A ASAMBLEÍSTAS POR TERRITORIO

NOMBRE TITULAR NOMBRE SUPLENTE	NOMBRE TITULAR NOMBRE SUPLENTE	NOMBRE TITULAR NOMBRE SUPLENTE	NOMBRE TITULAR NOMBRE SUPLENTE	NOMBRE TITULAR NOMBRE SUPLENTE	NOMBRE TITULAR NOMBRE SUPLENTE	NOMBRE TITULAR NOMBRE SUPLENTE
<input type="checkbox"/>	<input type="checkbox"/>	<input type="checkbox"/>	<input type="checkbox"/>	<input type="checkbox"/>	<input type="checkbox"/>	<input type="checkbox"/>

CANDIDATAS Y CANDIDATOS A ASAMBLEÍSTAS DEPARTAMENTALES POR POBLACIÓN

<input type="checkbox"/>	<input type="checkbox"/>	<input type="checkbox"/>	<input type="checkbox"/>	<input type="checkbox"/>	<input type="checkbox"/>	<input type="checkbox"/>
--------------------------	--------------------------	--------------------------	--------------------------	--------------------------	--------------------------	--------------------------

PAPELETA MUNICIPAL

Cada franja horizontal es independiente y debes marcar una sola vez en la casilla que elijas

ELECCIÓN DE AUTORIDADES POLÍTICAS DEPARTAMENTALES, REGIONALES Y MUNICIPALES 2021
COCHABAMBA - PROVINCIA - MUNICIPIO

CANDIDATAS Y CANDIDATOS A ALCALDESA O ALCALDE

NOMBRE ALCALDESA	NOMBRE ALCALDE	NOMBRE ALCALDESA	NOMBRE ALCALDE	NOMBRE ALCALDESA	NOMBRE ALCALDE	NOMBRE ALCALDESA
<input type="checkbox"/>	<input type="checkbox"/>	<input type="checkbox"/>	<input type="checkbox"/>	<input type="checkbox"/>	<input type="checkbox"/>	<input type="checkbox"/>

CANDIDATAS Y CANDIDATOS A CONCEJALES

<input type="checkbox"/>	<input type="checkbox"/>	<input type="checkbox"/>	<input type="checkbox"/>	<input type="checkbox"/>	<input type="checkbox"/>	<input type="checkbox"/>
--------------------------	--------------------------	--------------------------	--------------------------	--------------------------	--------------------------	--------------------------

GOBIERNO AUTÓNOMO DEPARTAMENTAL

El Órgano Ejecutivo está conformado por:



1

Gobernador/a

Se elige en circunscripción única departamental por mayoría absoluta de votos válidos emitidos (más del 50%) o un mínimo del 40% de los votos válidos emitidos, con una diferencia de al menos el 10% con relación a la segunda candidatura más votada.

Órgano Legislativo

La **Asamblea Departamental** está conformada por **34 asambleístas** electos de la siguiente manera:

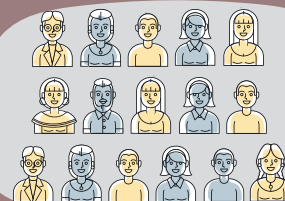

16

asambleístas departamentales por territorio (con sus respectivos suplentes)

Se elige uno en cada provincia, por mayoría simple de votos.



16

asambleístas departamentales por población (con sus respectivos suplentes)

Se eligen en circunscripción departamental, mediante el sistema proporcional (según la cantidad de votos obtenidos por cada organización política).

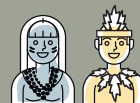

2

asambleístas departamentales IOC (con sus respectivos suplentes)

Se eligen por normas y procedimientos propios.

Que representan a los pueblos Yuracaré (1), Yuki (1).

GOBIERNOS AUTÓNOMOS MUNICIPALES

Órganos Ejecutivos



47

alcaldes/as

En el departamento de Cochabamba existen 47 municipios, en cada uno se elegirá a una Alcaldesa o un Alcalde por mayoría simple de votos, es decir, se gana con un voto de diferencia.



Concejos municipales

301

concejales/as (con sus respectivos suplentes)

Se eligen en circunscripción municipal mediante el sistema proporcional (según la cantidad de votos obtenidos por cada organización política).