

Recomendaciones para el electorado

El cuidado de la salud es una responsabilidad colectiva. Por ello, antes de ir a votar es importante:

Verificar con anticipación su recinto y número de mesa en la aplicación Yo Participo, del Órgano Electoral Plurinacional.



Asistir a votar en los horarios establecidos, según la terminación de la cédula de identidad.

Horarios de votación

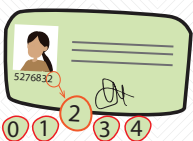

De **08:00 a 12:30** votarán las personas cuyo último número de cédula de identidad termine en **0, 1, 2, 3 o 4.**



De **12:30 a 17:00** votarán las personas cuyo último número de cédula de identidad termine en **5, 6, 7, 8 o 9.**

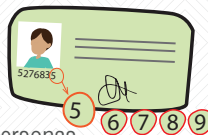

Usar barbijo permanentemente.

Portar la **cédula de identidad original.**

Llevar un **bolígrafo.**

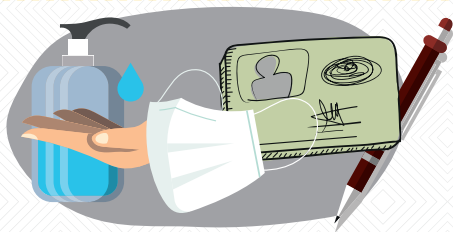

Lavarse las manos con agua y jabón, o desinfectarlas con alcohol.

Mantener la distancia de al menos **1,5 metros** con las demás personas.

Cuando haya votado, salir de inmediato del recinto y **regresar a su domicilio.**

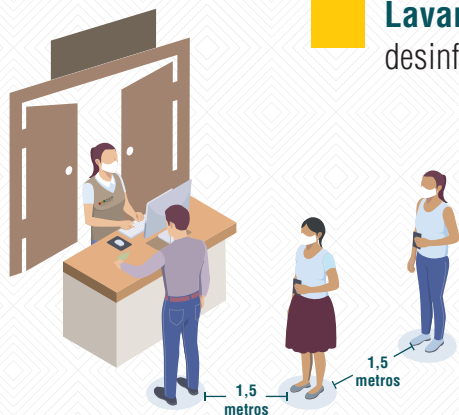

Conoce qué autoridades elegiremos en el departamento de Beni

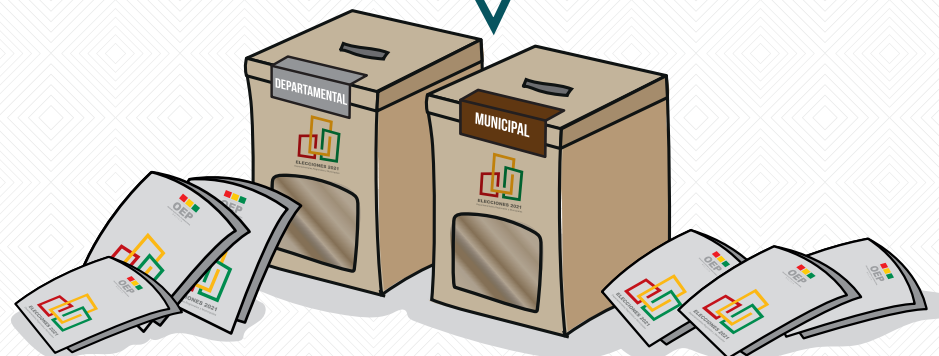

@TSEBolivia



tse_bolivia



72044497



fuentedirecta.oep.org.bo
(periódico digital del OEP)



Tribunal Supremo Electoral



www.youtube.com/OEPTSEBolivia

PAPELETA DEPARTAMENTAL

Cada franja horizontal es independiente y debes marcar una sola vez en la casilla que elijas

ELECCIÓN DE AUTORIDADES POLÍTICAS DEPARTAMENTALES, REGIONALES Y MUNICIPALES 2021
BENI - PROVINCIA - MUNICIPIO

CANDIDATAS Y CANDIDATOS A GOBERNADORA O GOBERNADOR

| | | | | | | | |
|--------------------------|--------------------------|--------------------------|--------------------------|--------------------------|--------------------------|--------------------------|--------------------------|
| NOMBRE GOBERNADORA | NOMBRE GOBERNADOR | NOMBRE GOBERNADORA | NOMBRE GOBERNADOR | NOMBRE GOBERNADORA | NOMBRE GOBERNADOR | NOMBRE GOBERNADORA | NOMBRE GOBERNADOR |
| <input type="checkbox"/> | <input type="checkbox"/> | <input type="checkbox"/> | <input type="checkbox"/> | <input type="checkbox"/> | <input type="checkbox"/> | <input type="checkbox"/> | <input type="checkbox"/> |

CANDIDATAS Y CANDIDATOS A SUBGOBERNADORA O SUBGOBERNADOR

| | | | | | | | |
|--------------------------|--------------------------|--------------------------|--------------------------|--------------------------|--------------------------|--------------------------|--------------------------|
| NOMBRE SUBGOBERNADORA | NOMBRE SUBGOBERNADOR | NOMBRE SUBGOBERNADORA | NOMBRE SUBGOBERNADOR | NOMBRE SUBGOBERNADORA | NOMBRE SUBGOBERNADOR | NOMBRE SUBGOBERNADORA | NOMBRE SUBGOBERNADOR |
| <input type="checkbox"/> | <input type="checkbox"/> | <input type="checkbox"/> | <input type="checkbox"/> | <input type="checkbox"/> | <input type="checkbox"/> | <input type="checkbox"/> | <input type="checkbox"/> |

CANDIDATAS Y CANDIDATOS A CORREGIDORA O CORREGIDOR

| | | | | | | | |
|--------------------------|--------------------------|--------------------------|--------------------------|--------------------------|--------------------------|--------------------------|--------------------------|
| NOMBRE CORREGIDORA | NOMBRE CORREGIDOR | NOMBRE CORREGIDORA | NOMBRE CORREGIDOR | NOMBRE CORREGIDORA | NOMBRE CORREGIDOR | NOMBRE CORREGIDORA | NOMBRE CORREGIDOR |
| <input type="checkbox"/> | <input type="checkbox"/> | <input type="checkbox"/> | <input type="checkbox"/> | <input type="checkbox"/> | <input type="checkbox"/> | <input type="checkbox"/> | <input type="checkbox"/> |

CANDIDATAS Y CANDIDATOS A ASAMBLEÍSTAS DEPARTAMENTALES POR TERRITORIO

| | | | | | | | |
|--------------------------|--------------------------|--------------------------|--------------------------|--------------------------|--------------------------|--------------------------|--------------------------|
| <input type="checkbox"/> | <input type="checkbox"/> | <input type="checkbox"/> | <input type="checkbox"/> | <input type="checkbox"/> | <input type="checkbox"/> | <input type="checkbox"/> | <input type="checkbox"/> |
|--------------------------|--------------------------|--------------------------|--------------------------|--------------------------|--------------------------|--------------------------|--------------------------|

PAPELETA MUNICIPAL

Cada franja horizontal es independiente y debes marcar una sola vez en la casilla que elijas

ELECCIÓN DE AUTORIDADES POLÍTICAS DEPARTAMENTALES, REGIONALES Y MUNICIPALES 2021
BENI - PROVINCIA - MUNICIPIO

CANDIDATAS Y CANDIDATOS A ALCALDESA O ALCALDE

| | | | | | | | |
|--------------------------|--------------------------|--------------------------|--------------------------|--------------------------|--------------------------|--------------------------|--------------------------|
| NOMBRE ALCALDESA | NOMBRE ALCALDE | NOMBRE ALCALDESA | NOMBRE ALCALDE | NOMBRE ALCALDESA | NOMBRE ALCALDE | NOMBRE ALCALDESA | NOMBRE ALCALDE |
| <input type="checkbox"/> | <input type="checkbox"/> | <input type="checkbox"/> | <input type="checkbox"/> | <input type="checkbox"/> | <input type="checkbox"/> | <input type="checkbox"/> | <input type="checkbox"/> |

CANDIDATAS Y CANDIDATOS A CONCEJALES

| | | | | | | | |
|--------------------------|--------------------------|--------------------------|--------------------------|--------------------------|--------------------------|--------------------------|--------------------------|
| <input type="checkbox"/> | <input type="checkbox"/> | <input type="checkbox"/> | <input type="checkbox"/> | <input type="checkbox"/> | <input type="checkbox"/> | <input type="checkbox"/> | <input type="checkbox"/> |
|--------------------------|--------------------------|--------------------------|--------------------------|--------------------------|--------------------------|--------------------------|--------------------------|

GOBIERNO AUTÓNOMO DEPARTAMENTAL

El Órgano Ejecutivo está conformado por:



1

Gobernador/a

Se elige en circunscripción única departamental por mayoría absoluta de votos válidos emitidos (más del 50%) o un mínimo del 40% de los votos válidos emitidos, con una diferencia de al menos el 10% con relación a la segunda candidatura más votada.



8

subgobernadores/as

Se elige uno en cada provincia, por mayoría simple de votos.



19

corregidores/as

Se elige uno en cada municipio, por mayoría simple de votos.

Órgano Legislativo

La Asamblea Departamental está conformada por **28 asambleístas** electos de la siguiente manera:



24

asambleístas departamentales por territorio (con sus respectivos suplentes)

Se eligen tres por cada provincia. Se asignan dos a la primera mayoría y uno a la segunda mayoría entre las organizaciones políticas o alianzas más votadas.



4

asambleístas departamentales IOC (con sus respectivos suplentes)

Dos representan a los pueblos Tacana, Pacahuara, Itonama, Joaquiniano, Maropa, Guarasugwe, Mojeño, Sirionó, Baure, Tsimane, Movima, Cayubaba, Moré, Cavineño, Chácobo, Canichana, Mosestén y Yuracaré (todos estos pueblos tienen dos representantes) y dos representan a las comunidades campesinas.

Se eligen por normas y procedimientos propios.

GOBIERNOS AUTÓNOMOS MUNICIPALES

Órganos Ejecutivos



19

alcaldes/as

En el departamento de Beni existen 19 municipios, en cada uno se elegirá a una Alcaldesa o un Alcalde por mayoría simple de votos, es decir, se gana con un voto de diferencia.



Concejos municipales

117

concejales/as (con sus respectivos suplentes)

Se eligen en circunscripción municipal mediante el sistema proporcional (según la cantidad de votos obtenidos por cada organización política).